



C E R T I F I C A T E

CERTIFICATO DI COSTANZA DELLE PRESTAZIONI DEL PRODOTTO
CERTIFICATE OF CONSTANCY OF PERFORMANCE OF THE PRODUCT

n. 0068/CPR/085-2017

emesso da Organismo notificato n. 0068 in conformità con il Regolamento UE 305/11 del Parlamento Europeo e del Consiglio del 9 marzo 2011 che fissa le condizioni armonizzate per la commercializzazione dei prodotti da costruzione e che abroga la direttiva 89/106/CEE, si attesta che
issued by notified Body n. 0068 in compliance with Regulation (EU) n° 305/11 of the European Parliament and of the Council laying down harmonised conditions for the marketing of construction products and repealing Council Directive 89/106/EEC, it has been stated that

RICHIEDENTE/COSTRUTTORE: **RCF S.p.A.**
APPLICANT MANUFACTURER *Via Raffaello Sanzio, 13 - 42124 REGGIO EMILIA - ITALIA*

SITO PRODUTTIVO: **Via Raffaello Sanzio, 13 - 42124 REGGIO EMILIA - ITALIA**
PRODUCTION SITE

MARCHIO COMMERCIALE: 
TRADE MARK

DESCRIZIONE: **Altoparlanti per impianti di rilevazione ed allarme antincendio**
DESCRIPTION *Loudspeakers for fire detection and fire alarm systems*

MODELLO/I: **DP 4EN - DUP 5EN**
MODEL/S

NORME DI RIFERIMENTO: **EN 54-24:2008** **SISTEMA DI VALUTAZIONE** **1**
REFERENCE STANDARDS *EVALUATION SYSTEM*

PRIMA EMISSIONE	12/12/2017	EMISSIONE	22/10/2021	REVISIONE	01	PROSSIMA	29/09/2022
<i>FIRST ISSUE</i>		<i>CORRENTE</i>		<i>REVISION</i>		<i>SORVEGLIANZA</i>	
		<i>CURRENT ISSUE</i>				<i>NEXT SURVEILLANCE</i>	

Il prodotto da costruzione è sottoposto dal fabbricante al controllo di produzione in fabbrica e a prove su campioni prelevati in fabbrica in conformità del piano di prova prescritto e che noi, in qualità di organismo notificato n. 0068 - MTIC InterCert S.r.l. - abbiamo effettuato la determinazione del prodotto tipo in base a prove di tipo, l'ispezione iniziale dello stabilimento di produzione e del controllo della produzione in fabbrica, ed è da noi sottoposto alla sorveglianza, valutazione e verifica continua del controllo di produzione di fabbrica.
Product construction is submitted by the manufacturer to a factory production control and to the further testing of samples taken at the factory in accordance with a prescribed test plan and that us as the notified body n. 0068 - MTIC InterCert S.r.l. - have performed the determination of the product-type on the basis of type testing of the product, the initial inspection of the manufacturing plant and of factory production control and performs the continuous surveillance, assessment and evaluation of factory production control.

Il presente certificato attesta che tutti i requisiti concernenti la costanza delle prestazioni del prodotto e il rispetto delle caratteristiche descritte nell'allegato ZA della norma sopra indicata sono stati applicati e che il prodotto è conforme ai requisiti prescritti.
This certificate attests that all provisions concerning the constancy of performance and the characteristics describe in Annex ZA of the standard above indicated were applied and that the product fulfils all the prescribed requirements.

Il presente attestato è costituito anche da n. 5 pagine.
This certificate is also composed by n. 5 pages.

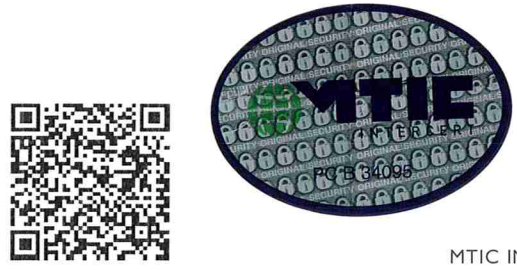

Rho, 22/10/2021
 Luogo, data di emissione
 Place, issuing date

Il Direttore Tecnico
 Dr. Ing. Giovanni Vita



MTIC INTERCERT Certification Body