



# C E R T I F I C A T E

## CERTIFICATO DI COSTANZA DELLE PRESTAZIONI DEL PRODOTTO CERTIFICATE OF CONSTANCY OF PERFORMANCE OF THE PRODUCT

n. 0068/CPR/058-2014

emesso da Organismo notificato n. 0068 in conformità con il Regolamento UE 305/11 del Parlamento Europeo e del Consiglio del 9 marzo 2011 che fissa le condizioni armonizzate per la commercializzazione dei prodotti da costruzione e che abroga la direttiva 89/106/CEE, si attesta che  
issued by notified Body n. 0068 in compliance with Regulation (EU) n° 305/11 of the European Parliament and of the Council laying down harmonised conditions for the marketing of construction products and repealing Council Directive 89/106/EEC, it has been stated that

RICHIEDENTE/COSTRUTTORE:  
APPLICANT MANUFACTURER

**RCF S.p.A.**  
Via Raffaello Sanzio, 13 - 42124 REGGIO EMILIA - ITALIA

SITO PRODUTTIVO:  
PRODUCTION SITE

Via Raffaello Sanzio, 13 - 42124 REGGIO EMILIA - ITALIA

MARCHIO COMMERCIALE:  
TRADE MARK



DESCRIZIONE  
DESCRIPTION

**Altoparlanti per impianti di rilevazione ed allarme antincendio**  
Loudspeakers for fire detection and fire alarm systems

MODELLO/I  
MODEL/S

**BS 5EN - BD 5EN - DP 5EN**

NORME DI RIFERIMENTO:  
REFERENCE STANDARDS

**EN 54-24:2008**

SISTEMA DI VALUTAZIONE  
EVALUATION SYSTEM

**1**

PRIMA EMISSIONE  
FIRST ISSUE

**01/09/2014**

EMISSIONE

CORRENTE  
CURRENT ISSUE

**22/10/2021**

REVISIONE

REVISION

**01**

PROSSIMA

SORVEGLIANZA  
NEXT SURVEILLANCE

**29/09/2022**

Il prodotto da costruzione è sottoposto dal fabbricante al controllo di produzione in fabbrica e a prove su campioni prelevati in fabbrica in conformità del piano di prova prescritto e che noi, in qualità di organismo notificato n. 0068 - MTIC InterCert S.r.l. - abbiamo effettuato la determinazione del prodotto tipo in base a prove di tipo, l'ispezione iniziale dello stabilimento di produzione e del controllo della produzione in fabbrica, ed è da noi sottoposto alla sorveglianza, valutazione e verifica continua del controllo di produzione di fabbrica.

*Product construction is submitted by the manufacturer to a factory production control and to the further testing of samples taken at the factory in accordance with a prescribed test plan and that us as the notified body n. 0068 - MTIC InterCert S.r.l. - have performed the determination of the product-type on the basis of type testing of the product, the initial inspection of the manufacturing plant and of factory production control and performs the continuous surveillance, assessment and evaluation of factory production control.*

Il presente certificato attesta che tutti i requisiti concernenti la costanza delle prestazioni del prodotto e il rispetto delle caratteristiche descritte nell'allegato ZA della norma sopra indicata sono stati applicati e che il prodotto è conforme ai requisiti prescritti.  
*This certificate attests that all provisions concerning the constancy of performance and the characteristics describe in Annex ZA of the standard above indicated were applied and that the product fulfils all the prescribed requirements.*

Il presente certificato è costituito da n. 4 pagine.  
*This certificate is composed by n. 4 pages.*

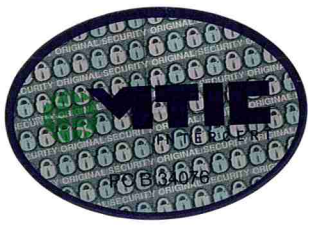

Rho, 22/10/2021  
Luogo, data di emissione  
Place, issuing date

Il Direttore Tecnico  
Dr. Ing. Giovanni Vita

MTIC INTERCERT Certification Body