



C E R T I F I C A T E

CERTIFICATO DI COSTANZA DELLE PRESTAZIONI DEL PRODOTTO CERTIFICATE OF CONSTANCY OF PERFORMANCE OF THE PRODUCT

n. 0068/CPR/002-2014

emesso da Organismo notificato n. 0068 in conformità con il Regolamento UE 305/11 del Parlamento Europeo e del Consiglio del 9 marzo 2011 che fissa le condizioni armonizzate per la commercializzazione dei prodotti da costruzione e che abroga la direttiva 89/106/CEE, si attesta che
issued by notified Body n. 0068 in compliance with Regulation (EU) n° 305/11 of the European Parliament and of the Council laying down harmonised conditions for the marketing of construction products and repealing Council Directive 89/106/EEC, it has been stated that

RICHIEDENTE/COSTRUTTORE:
APPLICANT MANUFACTURER

RCF S.p.A.
Via Raffaello Sanzio, 13 - 42124 REGGIO EMILIA - ITALIA

SITO PRODUTTIVO:
PRODUCTION SITE

Via Raffaello Sanzio, 13 - 42124 REGGIO EMILIA - ITALIA

MARCHIO COMMERCIALE:
TRADE MARK



Apparecchiatura di controllo e segnalazione di allarme vocali per i sistemi di rivelazione e allarme con alimentatore integrato
Voice alarm control and indicating equipment for fire detection and fire alarm system with integrated power supply

DESCRIZIONE
DESCRIPTION

MODELLO/I
MODEL/S

DXT9000

NORME DI RIFERIMENTO:
REFERENCE STANDARDS

EN 54-16:2008

SISTEMA DI VALUTAZIONE
EVALUATION SYSTEM

1

PRIMA EMISSIONE
FIRST ISSUE

29/01/2014

EMISSIONE
CORRENTE
CURRENT ISSUE

14/10/2020

REVISIONE
REVISION

03

PROSSIMA
SORVEGLIANZA
NEXT SURVEILLANCE

23/09/2021

Il prodotto da costruzione è sottoposto dal fabbricante al controllo di produzione in fabbrica e a prove su campioni prelevati in fabbrica in conformità del piano di prova prescritto e che noi, in qualità di organismo notificato n. 0068 - MTIC InterCert S.r.l. - abbiamo effettuato la determinazione del prodotto tipo in base a prove di tipo - Rapporto di prova JOB n. 160687/2 del 29/06/2017 - l'ispezione iniziale dello stabilimento di produzione e del controllo della produzione in fabbrica, ed è da noi sottoposto alla sorveglianza, valutazione e verifica continua del controllo di produzione di fabbrica.

Product construction is submitted by the manufacturer to a factory production control and to the further testing of samples taken at the factory in accordance with a prescribed test plan and that us as the notified body n. 0068 - MTIC InterCert S.r.l. - have performed the determination of the product-type on the basis of type testing of the product - Test Report JOB n. 160687/2 of 29/06/2017 - the initial inspection of the manufacturing plant and of factory production control and performs the continuous surveillance, assessment and evaluation of factory production control.

Il presente certificato attesta che tutti i requisiti concernenti la costanza delle prestazioni del prodotto e il rispetto delle caratteristiche descritte nell'allegato ZA della norma sopra indicata sono stati applicati e che il prodotto è conforme ai requisiti prescritti.

This certificate attests that all provisions concerning the constancy of performance and the characteristics describe in Annex ZA of the standard above indicated were applied and that the product fulfils all the prescribed requirements.

Il presente attestato è costituito anche da n. 5 pagine.
This certificate is also composed by n. 5 pages.

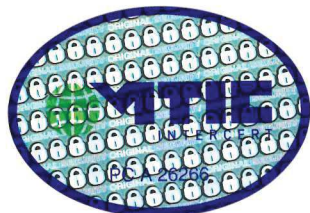

Rho, 14/10/2020
Luogo, data di emissione
Place, issuing date

Il Direttore Tecnico
Dr. Ing. Giovanni Vita

MTIC INTERCERT Certification Body